

Nom _____ Data _____

Recorda

- L'**embrió** es fixa a la paret de l'úter dins el **líquid amniòtic**, que el protegeix. A través del **cordó umbilical**, rep nutrients i oxigen de la **placenta**. L'embrió es converteix en **fetus** als tres mesos, i als nou està preparat per **néixer**.
- Durant els **nou** mesos de l'**embaràs**, la dona pateix una sèrie de canvis.
- El **part** és la sortida del nadó a l'exterior a través de la vagina, i es produeix en tres fases: **dilatació**, **expulsió** i **deslliurament**.
- Durant la **lactància**, els nadons només s'alimenten de la llet materna.

1. Escriu el nom de les parts assenyalades en el dibuix.

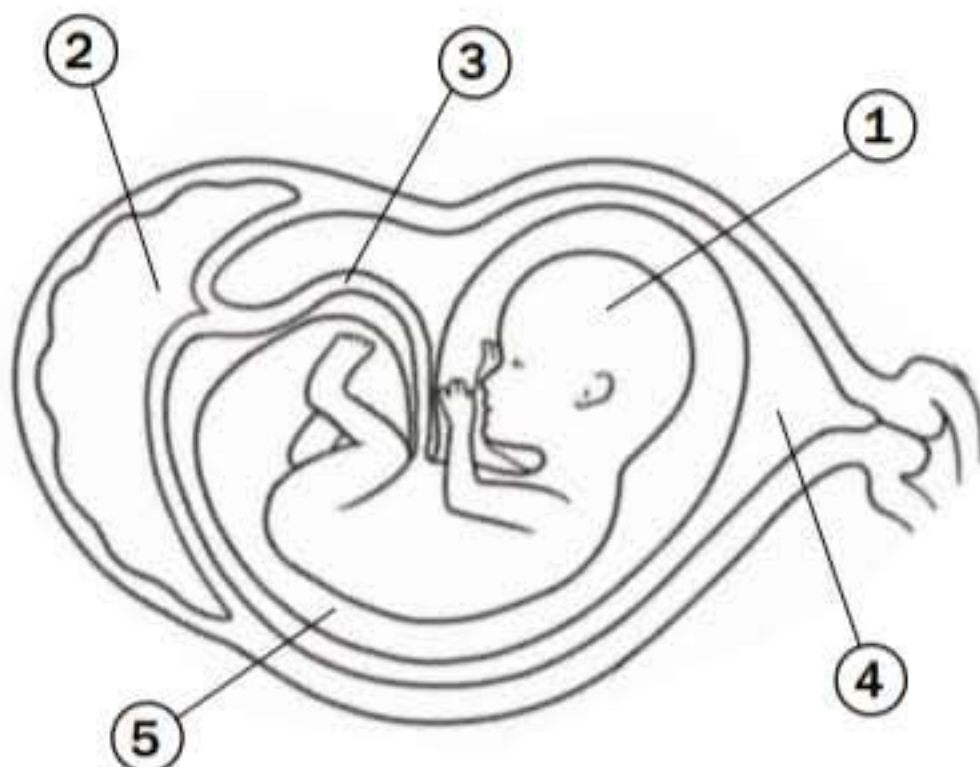

1. _____
2. _____
3. _____
4. _____
5. _____

2. Uneix l'inici de les oracions amb el final que li correspon.

Quan es trenca aigües... •

- ... el nadó s'alimenta només de la llet materna.

En la fase de dilatació... •

- ... s'expulsa la placenta.

En la fase d'expulsió... •

- ... es dilata el coll de l'úter.

En la fase de deslliurament... •

- ... surt el fetus a través de la vagina.

Durant el període de lactància... •

- ... el líquid amniòtic surt per la vagina.